

Berbagi Pengalaman **Pelaksanaan Tracer Study** Universitas Islam Indonesia

Mujiati Dwi Kartikasari, S.Si., M.Sc.
Kepala Divisi Pemberdayaan Alumni
Direktorat Pengembangan Karir dan Alumni
Universitas Islam Indonesia

Konsep Dasar Tracer Study Universitas Islam Indonesia

Tracer Study

Tracer study merupakan **survei** mengenai **lulusan** perguruan tinggi dalam rangka menyediakan berbagai **informasi** yang **bermanfaat** bagi kepentingan **evaluasi** hasil **pendidikan tinggi** dan selanjutnya dapat digunakan untuk **perbaikan kualitas** dan **penjaminan kualitas**.

Setiap organisasi termasuk **UII** sebagai **perguruan tinggi** harus terus berupaya untuk melakukan **perbaikan sistem** dan pengelolaan institusi. Salah satu cara untuk **memperoleh bahan perbaikan** tersebut adalah dengan menggali **umpan balik**, termasuk umpan balik dari **alumni** melalui **Tracer Study**.

Kerangka Konseptual Tracer Study

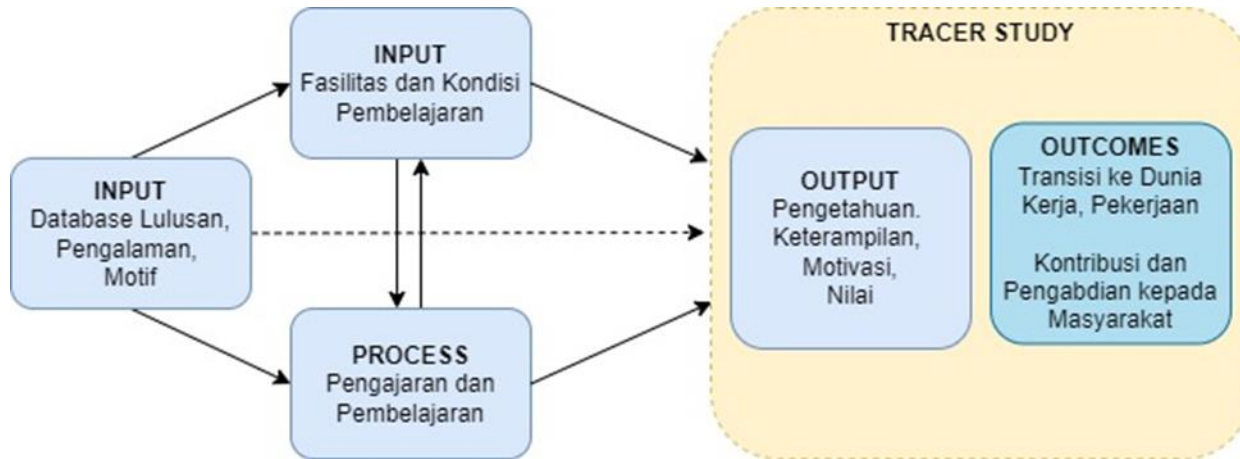

Tujuan Tracer Study UII

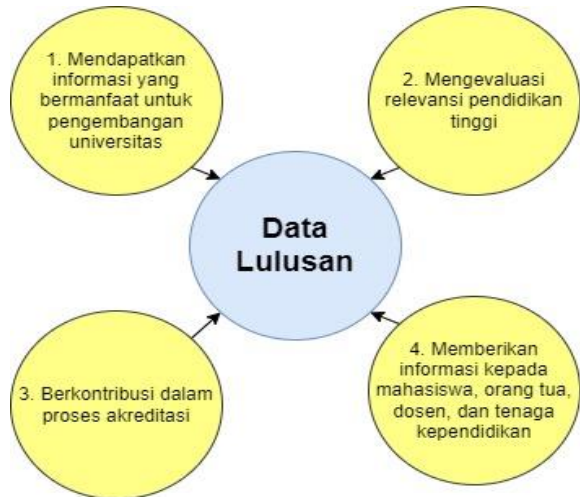

Schomburg (2011)

1. Untuk memperoleh umpan balik dari alumni sebagai bahan perbaikan berkelanjutan, pengembangan sistem dan pengelolaan pendidikan perguruan tinggi, baik fasilitas, pola pengajaran dan pembelajaran, serta pelayanan.
2. Sebagai bahan evaluasi untuk mengetahui relevansi pendidikan tinggi dengan kebutuhan kompetensi di dunia kerja (hardskill dan softskill).
3. Sebagai umpan balik bagi penjaminan kualitas UII sebagai perguruan tinggi.
4. Memfasilitasi penyediaan kebutuhan data untuk proses akreditasi, baik nasional maupun internasional, serta pemeringkatan Perguruan Tinggi.
5. Memberikan data penting bagi dunia usaha dan industri mengenai karakteristik lulusan UII.
6. Mendapatkan data lulusan terkait dengan relevansi pekerjaan dengan proses pendidikan tinggi di UII.
7. Sebagai informasi bagi mahasiswa, orang tua, civitas akademika, serta seluruh pemangku kepentingan lainnya mengenai karakteristik alumni UII.

Manfaat Tracer Study UII

- Sebagai basis data alumni
- Sebagai input penting bagi pengembangan UII di masa datang
- Sebagai alat evaluasi untuk melihat relevansi pendidikan tinggi dengan dunia usaha dan industri
- Sebagai masukan bagi perbaikan kurikulum
- Sebagai bahan evaluasi untuk mengikuti akreditasi internasional
- Sebagai bahan untuk membangun jaringan alumni



Pelaksanaan Tracer Study Universitas Islam Indonesia

Struktur Tim Tracer Study UII

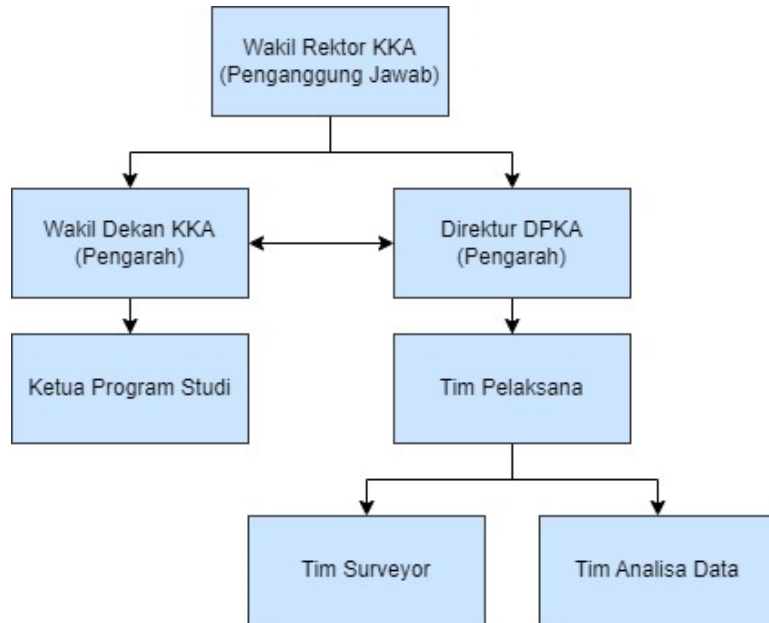

Tahapan Pelaksanaan Tracer Study UII





TAHAP 1

1. Pengumpulan data kontak alumni. Data yang diperlukan terdiri dari nama, program studi, tahun lulus, nomor telepon, dan e-mail.
2. Persiapan instrumen kuesioner yang akan dijawab oleh alumni.
3. Update dan validasi data alumni yang akan menjadi data master target populasi tracer study.
4. Penyebaran surat edaran dari Rektor yang berisi himbauan kepada para alumni untuk mengisi kuesioner.

TAHAP 2

1. Sosialisasi dan publikasi informasi melalui website, email blast, media sosial, dan telepon/whatsapp.
2. Proses pengumpulan data dilakukan melalui pengisian kuesioner oleh para target responden melalui sistem tracer.uii.ac.id.
3. Melakukan mekanisme reminder untuk mengingatkan kembali para responden agar mengisi kuesioner jika belum melakukan pengisian kuesioner ataupun belum selesai melengkapi isian kuesioner.

TAHAP 3

1. Data cleaning, kegiatan pemilahan data yang tidak sesuai untuk mengurangi bias.
2. Pengolahan data dalam bentuk tabel/grafik agar mudah dibaca.
3. Penyusunan laporan dalam bentuk narasi hasil olah data yang kemudian diinterpretasi untuk menghasilkan berbagai rekomendasi kebijakan.

Teknik Pengambilan Data

Pengumpulan data melibatkan surveyor sebagai perpanjangan tangan Tim Pelaksana Tracer Study untuk menghubungi seluruh target responden.

Pengisian kuesioner dilakukan secara online melalui sistem tracer.uii.ac.id

- Email-Blast
- Medsos-Blast
- Phone Call



Peran Surveyor

Surveyor merupakan perwakilan lulusan yang disurvei dari setiap Prodi dan angkatan, sebagai **jembatan komunikasi** antara Tim Tracer Study dengan Lulusan yang dilacak





Tracer Study UII 2015-2022

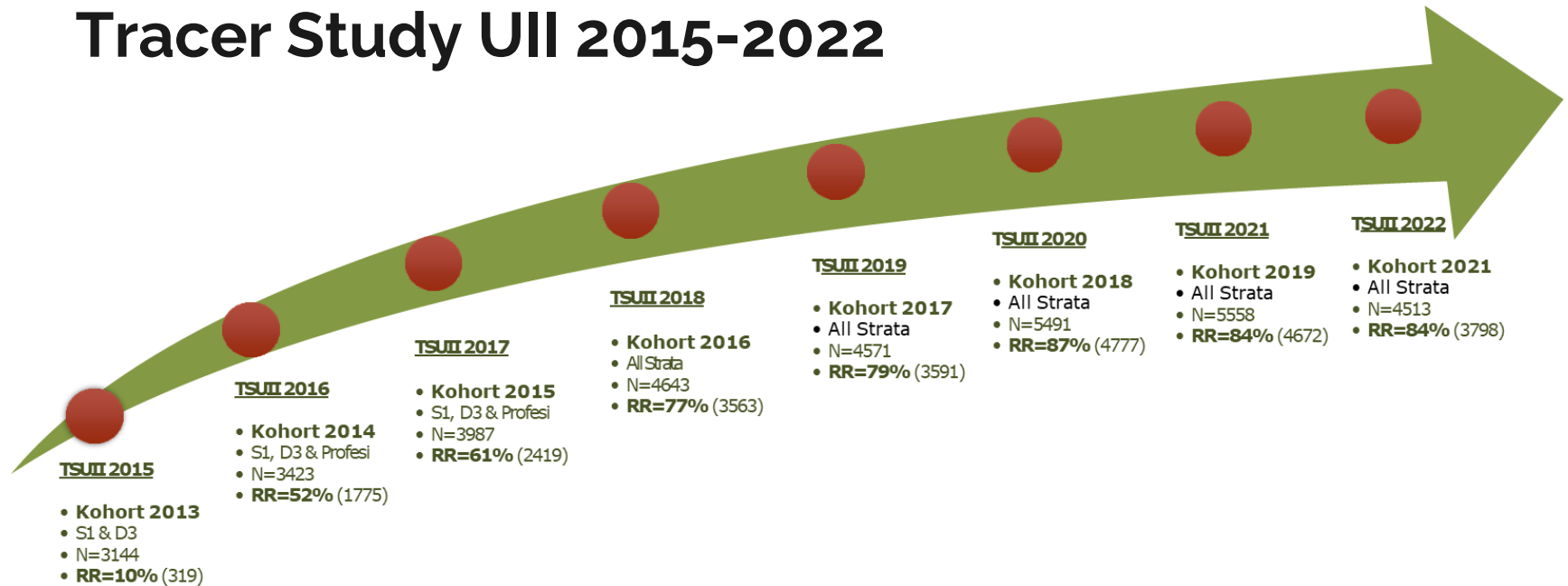



Response Rate Tracer Study UII

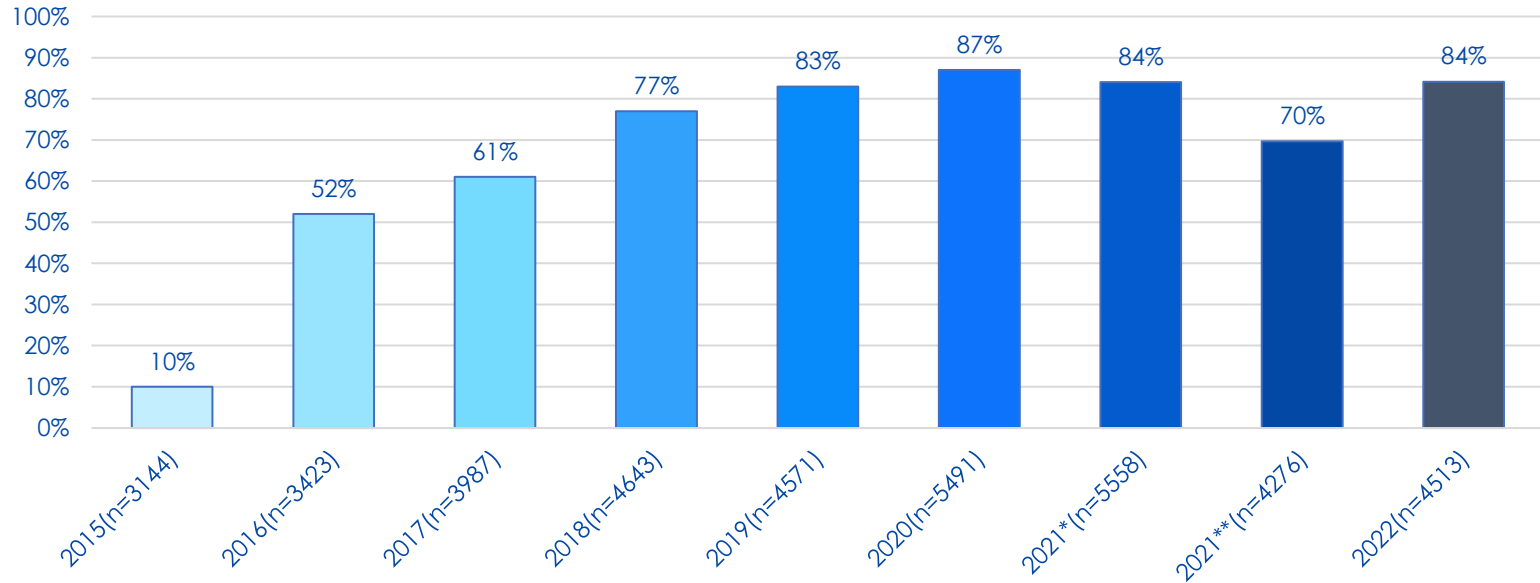

Cara Mencapai Partisipasi Tinggi

- Mensosialisaikan kegiatan tracer study melalui berbagai web dan portal UII, serta media sosial seperti Whatsapp, Instagram, Telegram, dan lain sebagainya.
- Melakukan kontak langsung dengan responden via phone.
- Menyediakan sistem insentif yang efektif bagi para surveyor.
- Memberikan reward bagi para responden.

Workshop Surveyor

- Memberikan pemahaman tentang tujuan tracer study.
- Memberikan pemahaman tentang isi kuesioner tracer study.
- Memberikan pemahaman tentang pentingnya kejujuran dan integritas di dalam pengisian kuesioner.
- Memberikan motivasi untuk menyelesaikan pekerjaan dengan baik dan benar.



UNIVERSITAS
ISLAM
INDONESIA

DIREKTORAT
PENGEMBANGAN KARIER
DAN ALUMNI

Apa Itu Tracer Study?

Tracer study merupakan sebuah studi penelusuran alumni dalam rangka memperoleh umpan balik guna mengevaluasi proses pendidikan tinggi untuk melakukan penyempurnaan dan penjaminan kualitas

Manfaat Tracer Study

- 1 Berkontribusi pada proses akreditasi nasional dan internasional
- 2 Untuk menyediakan berbagai informasi penting kepada seluruh sivitas akademika, alumni, calon mahasiswa dan dunia industri
- 3 Sebagai bahan evaluasi proses pendidikan
- 4 Menilai kesesuaian atau relevansi proses pendidikan dengan kebutuhan dunia usaha dan industri



Sudahkah Anda mengisi
kuesioner Tracer Study
tracer.uii.ac.id

"Khusus Lulusan UII tahun 2021"

© tracer.uii.ac.id @uicareer UIIcareer UII Career Center

DIREKTORAT
PENGEMBANGAN KARIER
DAN ALUMNI

"Khusus Lulusan UII tahun 2021"

Langkah mudah mengisi kuesioner Tracer Study



Kunjungi tracer.uii.ac.id
dan klik menu lalu
pilih Kuesioner

Masukkan email dan NIM
pada kolom yang tersedia

Check notifikasi di
email anda dan klik
Masuk Kuesioner

Selamat mengisi kuesioner
Tracer Study UII 2022

Terima kasih! Partisipasi Anda dalam mengisi kuesioner ini akan sangat berkontribusi dalam pengembangan UII di masa depan

© tracer.uii.ac.id @uicareer UIIcareer UII Career Center

DIREKTORAT
PENGEMBANGAN KARIER
DAN ALUMNI

LUCKY DRAW TRACER STUDY 2022



Ayo Isi Kuesionernya

dan raih kesempatan untuk mendapatkan
Samsung Galaxy Tab A7 Lite LTE (32 Gb) dan **Voucher Pulsa Elektronik** senilai Rp 200.000 untuk 100 orang.

Proses pengundian lucky draw akan dilakukan secara live melalui zoom dan disiarkan melalui kanal youtube DPKA UII serta laman resmi tracer.uii.ac.id

© tracer.uii.ac.id @uicareer UIIcareer UII Career Center



UNIVERSITAS
ISLAM
INDONESIA



KUESIONER TENTANG BERITA LAPORAN KONTAK

Bagi Anda Lulusan UII tahun 2018

Sudahkah Anda mengisi Kuesioner Tracer Study UII?

JOIN NOW



Tracer Study

Terima kasih dan apresiasi tertinggi kami sampaikan untuk seluruh lulusan UII tahun 2017 yang sudah bersedia menjadi responden Tracer Study UII 2019. Selamat kepada 23 pemenang hadiah Tracer Study UII 2019 (**Daftar Pemenang**) yang sudah diundi secara acak dengan menggunakan aplikasi digital yang bertempat di Ruang Sidang Gedung Kuliah Umum UII pada tanggal 18 Oktober 2019. Kegiatan pengundian ini juga disaksikan oleh Bapak/Ibu perwakilan dari seluruh prodi yang ada di

Referensi

- Schomburg, Harald. 2003. Handout for Graduate Tracer Studies. International Centre for Higher Education Research (INCHER-Kassel) University Kassel. Germany.
- Schomburg, Harald. 2011. Methodology and Methods of Tracer Studies. International Centre for Higher Education Research (INCHER-Kassel) University Kassel. Germany.



**UNIVERSITAS
ISLAM
INDONESIA**

Direktorat Pengembangan Karir & Alumni

Universitas Islam Indonesia

**Gedung IKA UII, Boulevard UII Kampus Utama-Jalan Kaliurang, Km.14,5, Sleman,
DIY, Indonesia, 55584**

career.uii.ac.id

(0274) 898444 ext.1133 /1144

(0274) 898444

acc@uii.ac.id
